

PROGETTO DI RISTRUTTURAZIONE DEI LOCALI A PIANO RIALZATO DELL'EX SCUOLA MEDIA "SACRO CUORE" DA ADIBIRE A POLIAMBULATORIO

Delliberazione G.R. n°689 del 16/05/2003

Perizia di Variante Tecnica e Suppletiva n° 1

DESCRIZIONE ELABORATO: -Piante, Prospetti e Sezioni	ALLEGATO: N°7
PROGETTISTA - DIRETTORE DEI LAVORI: Dott. Ing. Raffaele CAGNAZZI	COMMISSARIO STRAORDINARIO: Dott. Donato TROIANO
L'IMPRESA APPALTRICE: Edilizia Matera Francesco s.n.c.	DIRETTORE SANITARIO: Dott. Leonardo TRIVISANO
	RESPONSABILE UNICO DEL PROCEDIMENTO: Ing. Massimo DE SANTIS

STUDIO ICI s.r.l. di Capozzi Raffaele Michele & C. - via Perini n°2, 71045 S. Ferdinando di P. (FG) - Tel. Fax 085423802 - E-MAIL: studio.ici@tin.it

Affiliato OCB

OPERE OGGETTO DELLA PERIZIA DI VARIANTE TECNICO-SUPPLETIVA N° 1

PIANTA PIANO RIALZATO (stato di progetto) scala 1:100

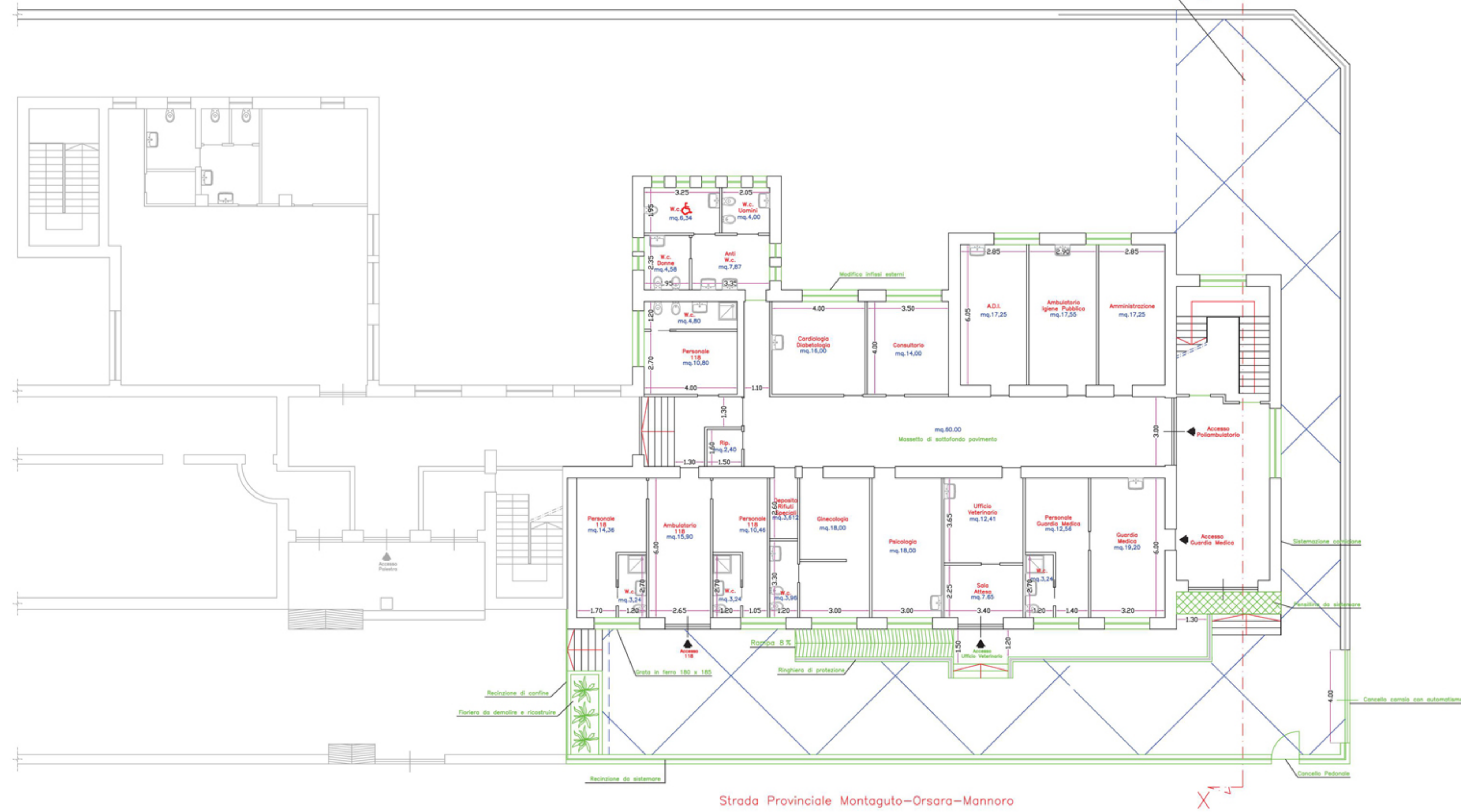

PIANTA VANI TECNICI (stato di progetto) scala 1:100

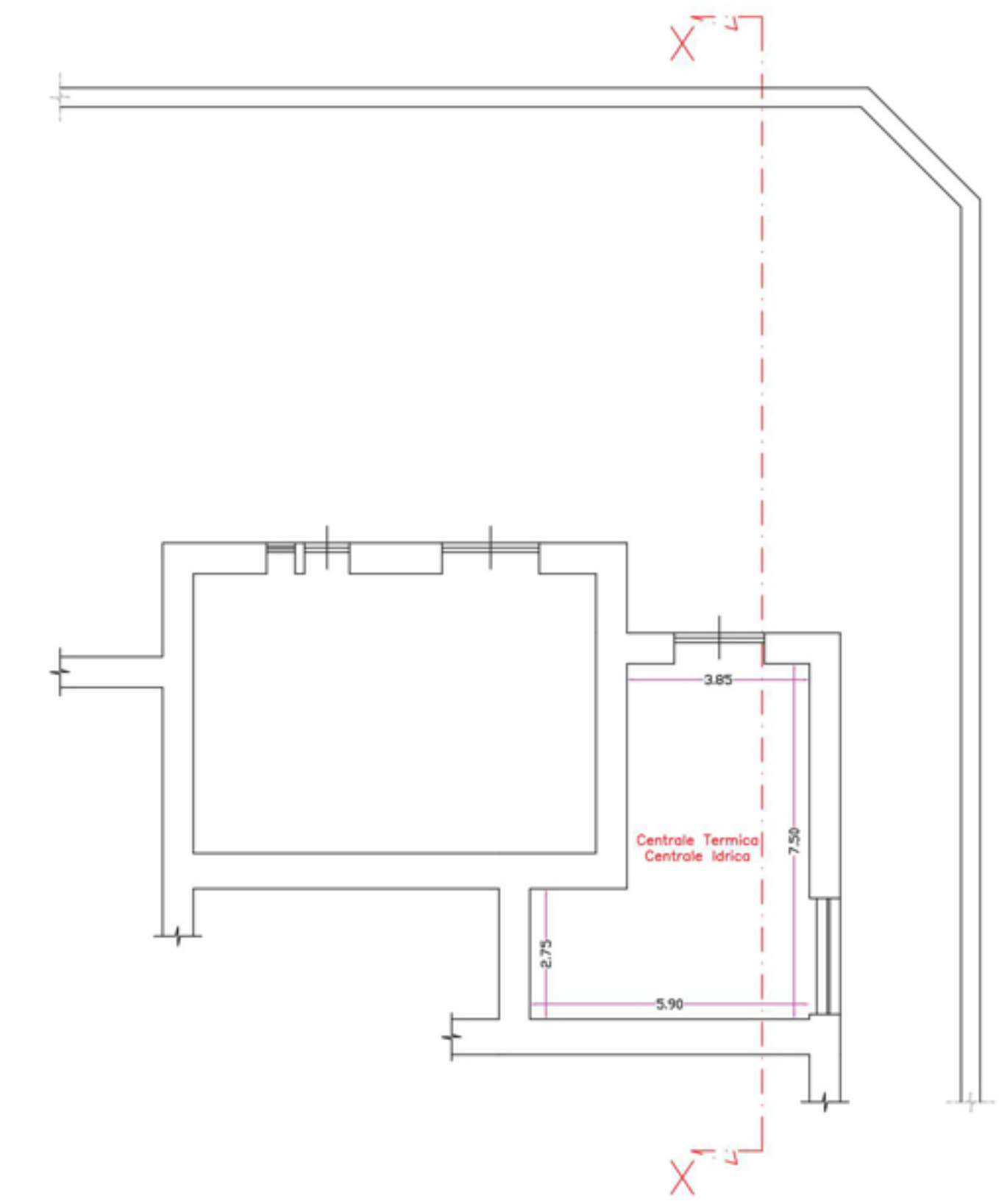

PROSPETTO SUD-OVEST (stato di progetto) scala 1:100



PROSPETTO NORD-EST (stato di progetto) scala 1:100

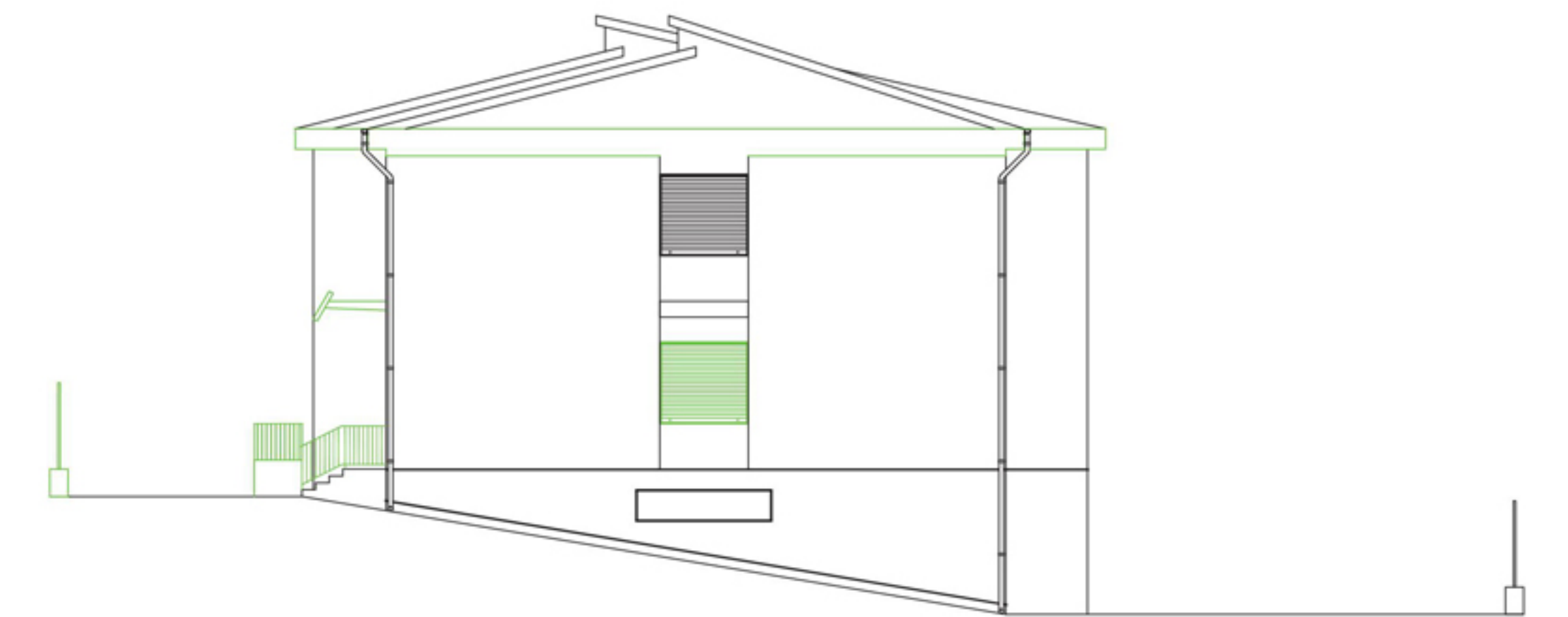

PROSPETTO NORD-OVEST (stato di progetto) scala 1:100

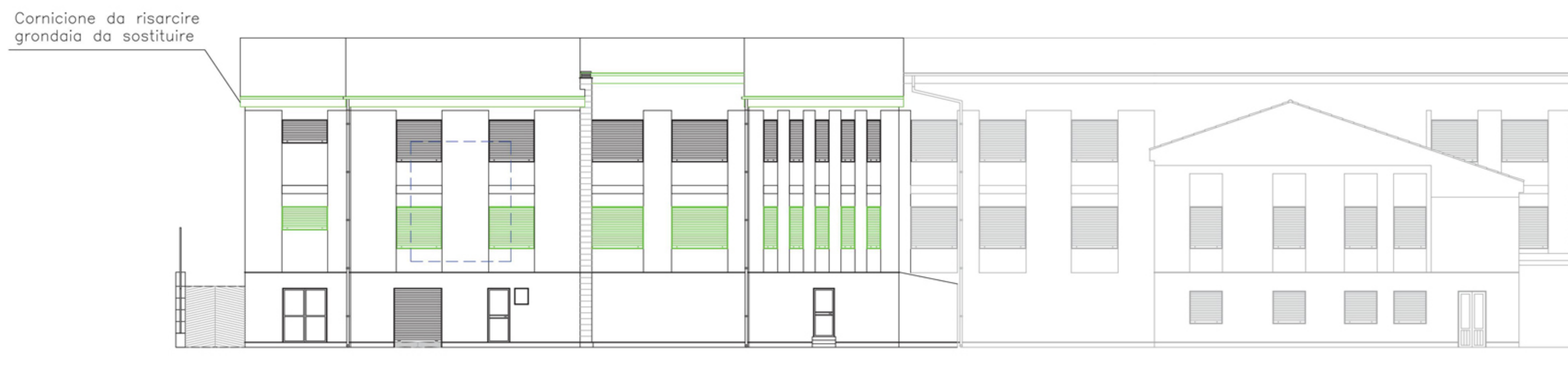

SEZIONE "X-X" (stato di progetto) scala 1:100

