

**Comune di San Ferdinando di Puglia**  
**Provincia di Foggia**

PROGETTO PER LA REALIZZAZIONE DI UNA STRUTTURA COMMERCIALE PER LA VENDITA DI PRODOTTI "FOOD E NO FOOD" AL DETTAGLIO

- P. di L. Eurocenter -

IL COMMITTENTE LIDL ITALIA s.r.l.	IL PROGETTISTA Dr.Ing. CAPUTO Salvatore
IL PROPRIETARIO EUROCENTER s.r.l.	IL CALCOLATORE Dr.Ing. RINALDI Antonio
L'IMPRESA PARISI Antonio	DIREZIONE LAVORI Dr.Ing. CAGNAZZI Raffaele M.
	Geom. ACQUAVIVA Antonio M.

Reapp. 1:100 San Ferdinando di P., 11 Aprile 2004

**TAV. 5** **OGGETTO:** Prospetti e Sezioni

Affiliato ace

PROSPETTO "AB" (Lato area vendita)

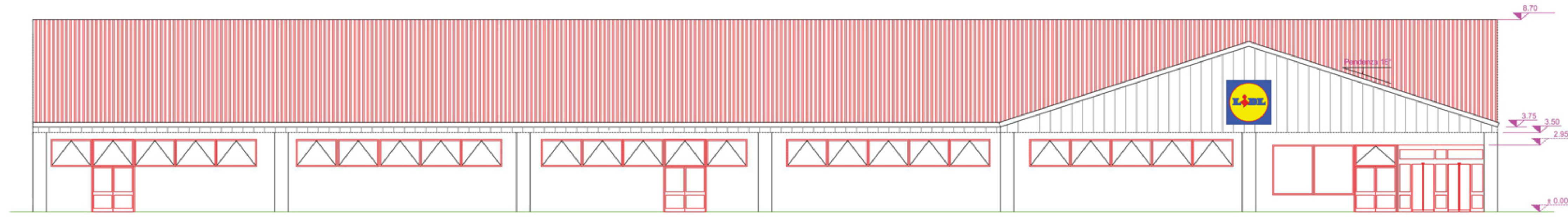

PROSPETTO "CD" (Lato transito merci)

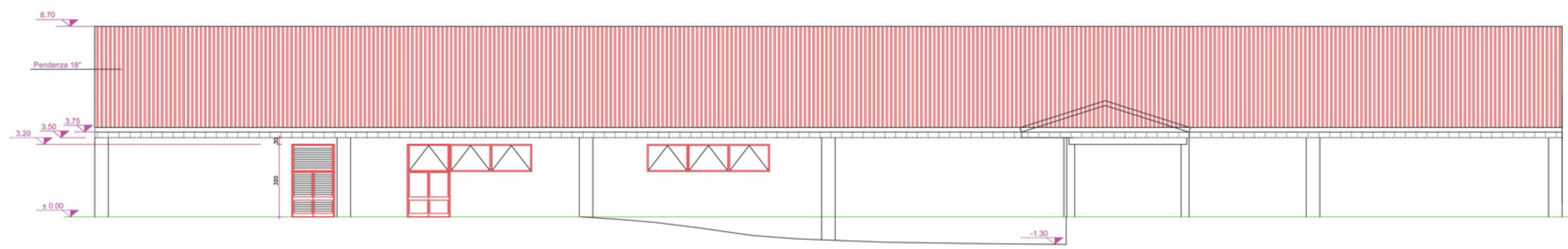

PROSPETTO "BC" (Fronte) VIA DEGLI ULIVI

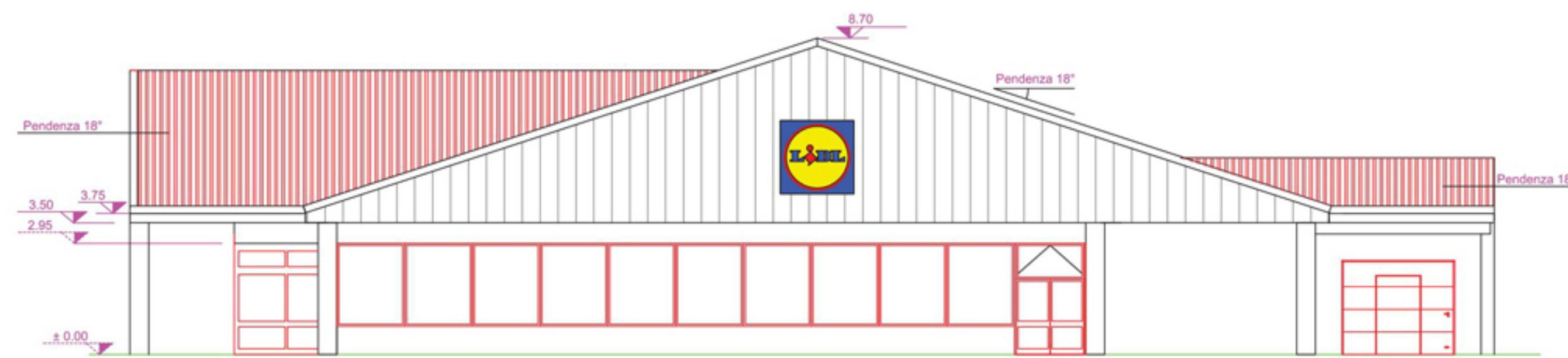

PROSPETTO "DA" (Retro)

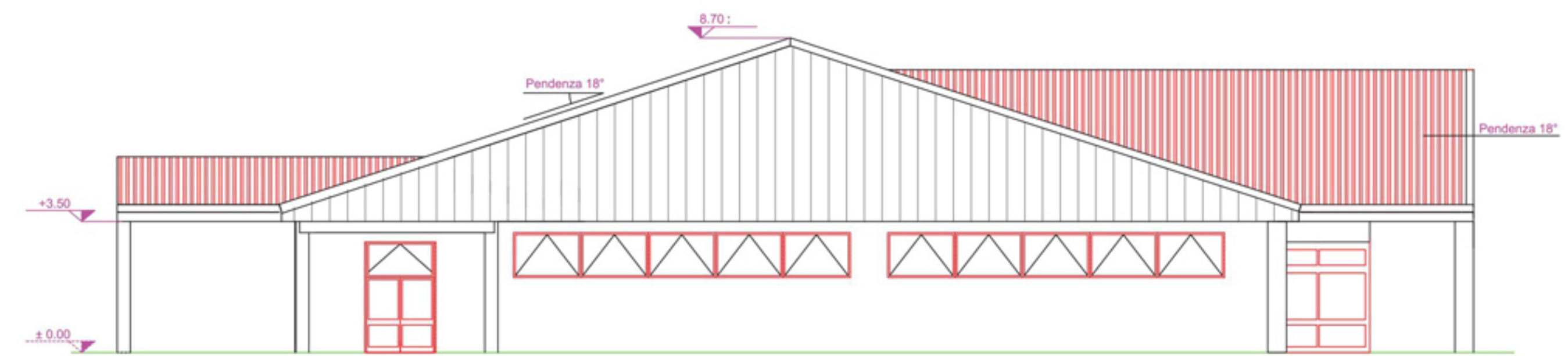

SEZIONE "A-A"

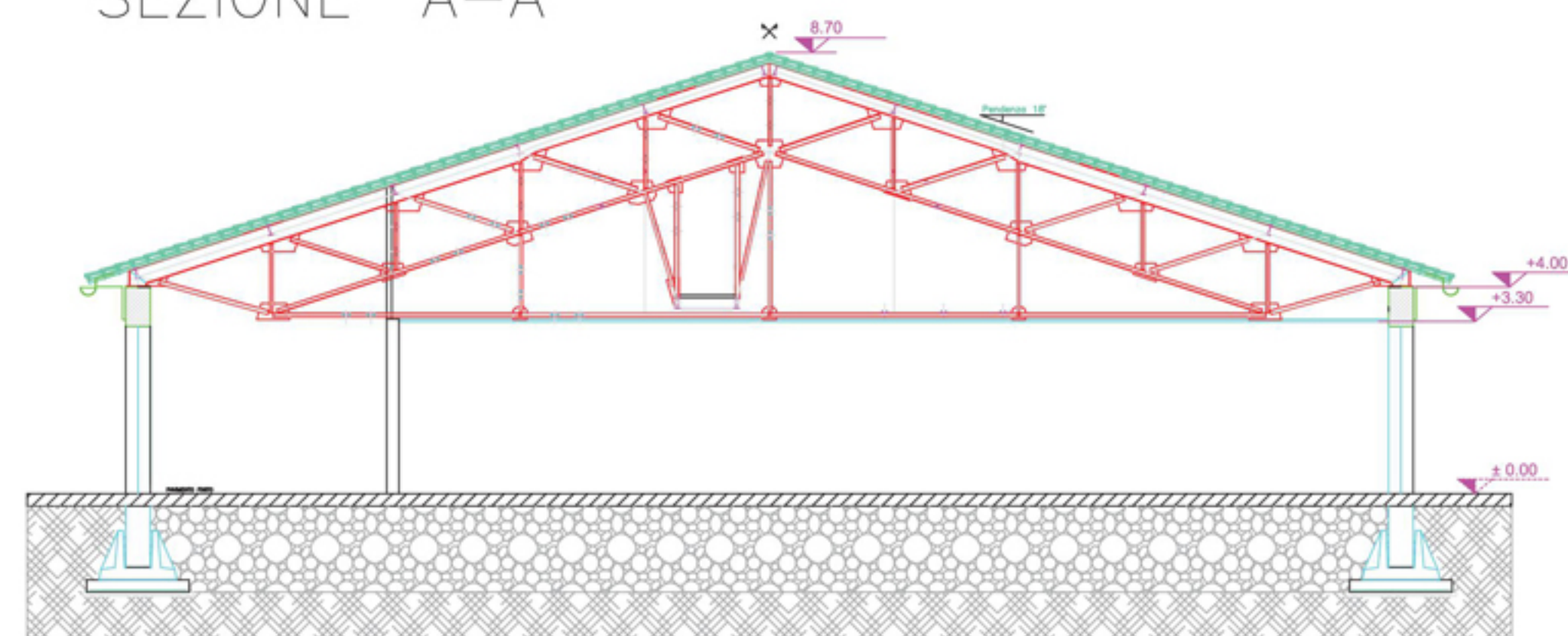

SEZIONE "B-B"

